

佐渡観光ガイドブック

SADO TOURISM GUIDE BOOK



# 佐渡さんぽ



暮  
ら  
す  
よ  
う  
に  
旅  
す  
る

佐和田海水浴場



Pure Japan On Sado Island





# 佐渡彩景



## 彩りあふれる佐渡の表情

四季折々に表情を変える佐渡。  
この島には、見るものを魅了する  
たくさんの風景があふれています。  
ぜひ佐渡に来て、  
島の絶景を体感してください。

### Index

[特集] 佐渡彩景・佐渡彩食	1
佐渡金銀山	3
相川エリア	5
宿根木(小木)エリア	7
両津・国中エリア	9
自然と遊ぼう【山編】	11
自然と遊ぼう【海・キャンプ編】	13
体験しよう	14
イベントカレンダー	15
佐渡さんぽモデルコースのご案内	16
サステイナブルな取組	
佐渡の美味しいお店	17
お土産・銘酒めぐり	20
お宿に泊まろう	21
佐渡定期観光バス	23
レンタカー・レンタサイクル・タクシー	25
さどまる倶楽部・だっちょコイン	26
佐渡汽船ガイド	27
佐渡汽船時刻表	28
佐渡ガイドマップ	29

# 佐渡彩食



佐渡金銀山 Sado Gold & Silver Mines



心トキめく 佐渡金銀山へ行くこう！

史跡 佐渡金山

江戸時代の坑道「宗太夫間歩」(国指定史跡)などを公開。本格的な坑道を長靴とキャップライトを装備してガイド付きで巡るコースもあります。

圏(株)ゴールデン佐渡 ☎0259-74-2389

[入館料]

宗太夫坑(江戸金山絵巻コース): 大人(高校生以上) 900円、小・中学生 450円

道遊坑(明治官営鉱山コース): 大人(高校生以上) 900円、小・中学生 450円

2坑道周遊コース: 大人(高校生以上) 1,400円、小・中学生 700円

山師ツアー(暗闇坑探検コース): 大人(高校生以上) 2,400円、中学生のみ1,200円(2名~10名・要予約)

アイランドミラージュ: 前売 大人(高校生以上) 3,000円、小・中学生 2,550円 当日 大人(高校生以上) 3,300円、小・中学生 2,850円

北沢浮遊選鉱場跡

日本で最初に金銀鉱石に浮遊選鉱法を採用し、1936年に工場建設に着手、その後大増産計画に伴う設計変更を経て完成しました。施設完成後の鉱石処理量は、1か月5万トン以上に達し、その設備規模は「東洋一」とうたわれました。



夜はライトアップで 幻想的な雰囲気に!



北沢50mシクナー

浮遊選鉱場とともに昭和の大増産を支えたこのシクナーは、不足する工場用水を確保するため、水と不純物等を分離する装置で、不純物は再処理され、水は浮遊選鉱場で再利用されました。直径は約50メートルで国内でも最大規模の施設でした。

大間港

1892年に完成した鉱山専用の港です。金銀などの鉱物の搬出や石炭など生産に必要な物資の搬入用として整備され、コンクリート普及以前に利用されていた、たたき工法の護岸やクレーン台座、トラス橋が現存しています。

大立竪坑

1877年ドイツ人技術者の指導で開削された貴金属鉱山では日本最初の西洋式竪坑(垂直坑道)です。この竪坑には1989年まで使用された鉄骨製槽(やぐら)、捲揚機、圧縮空気を作るコンプレッサーなどが現存しています。 ※修理のため大立竪坑は立入禁止区域が設定されており、内部の見学はできません。



高任神社

山の神を祀った神社で鉱山局事務局長であった大島高任にちなんで名付けられました。大島高任は、明治期鉱業界の第一人者で、佐渡鉱山の近代化に大きく貢献し、鉱山施設の大拡張を先導しました。



世界遺産登録を目指す

「佐渡金銀山」

佐渡金銀山は、江戸時代から1989年の操業休止まで、国内最大の金銀山として78トンの金と2,330トンの銀を産出しました。江戸時代には徳川幕府の管理下で、採掘から小判製造に至る一連の作業が行われました。また、明治維新以降は、官営「佐渡鉱山」として西洋から最新の鉱山技術が導入され、日本の近代化に大きく貢献しました。2010年には世界遺産暫定リストに記載され、現在は世界遺産登録を目指しています。



▲詳しくはこちら



～「佐渡金銀山」を構成する諸鉱山～

佐渡金銀山めぐりのおともに



- 1. 見学スポットの位置表示
2. スポットで集めるにゃんじースタンプ
3. 昔の様子がわかるARポイント



道遊の割戸

江戸時代初期に、その頂部を人の手で掘り進めた露頭掘り跡で、山を斧で2つに割ったように見える姿は佐渡金銀山の象徴となっています。 ※道遊の割戸、高任神社は「道遊坑(明治官営鉱山コース)」よりご覧いただけます。



世界に誇る佐渡金銀山を動画で体験!

公式プロモーション動画 「SADO GOLD & SILVER MINES for all Tourists」



詳しくはこちら

佐渡金銀山ガイド施設

きらりうむ佐渡

佐渡金銀山の価値や魅力を伝える施設

世界遺産登録を目指す佐渡金銀山遺跡への玄関口として、金銀生産の仕組みをわかりやすく解説し、現地見学の拠点となることを目指した施設です。施設内では佐渡金銀山の魅力や価値を映像、模型等でわかりやすく紹介します。また、ガイドマップやガイドアプリを活用し、史跡やまち歩きのための現地情報をご案内します。



- 西三川砂金山 大流し 一山を切り崩す砂金採り
鶴子銀山-相川金銀山 見えない金を取り出す 江戸時代の相川金銀山
佐渡鉱山 近代鉱山の幕開け 佐渡鉱山の誕生

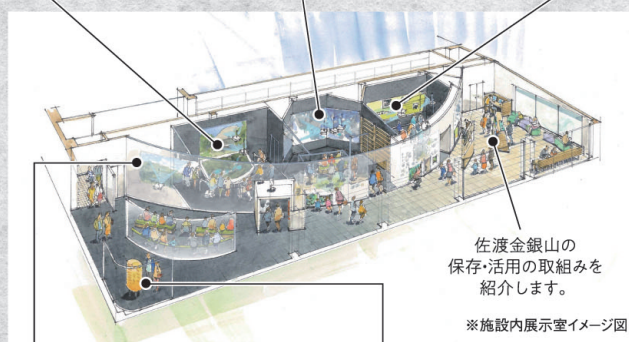

ウェルカムシアター 豊穣の島佐渡 一奉行が見た「こがねの島」

写真スポット インパクト抜群の 巨大小判の模型

佐渡金銀山の 保存・活用の取組みを 紹介します。 ※施設内展示室イメージ図

問 きらりうむ佐渡 ☎0259-74-2215
【開館時間】8:30~17:00(展示室入場16:30まで) 【休館日】12/29~1/3
【展示室観覧料】●大人(高校生以上) 300円 ●小・中学生 150円
※入館のみ場合は無料





### ①相川技能伝承展示館

金銀山から採土した陶土を使う無名異焼(むみょういやき)のロク口体験や、古い木綿をネマリバタで織る裂織(さきおり)をスタッフが丁寧に指導してくれます。佐渡の作家による陶芸、裂織の作品、さらに文弥人形も展示されています。

☎相川技能伝承展示館 ☎0259-74-4313  
[料金] 裂織体験 1名1,800円、  
無名異焼体験 1名1,830円～



世界にひとつだけのおみやげをつくらう♪



**相川ふれあいガイド**  
2時間ガイド1名につき  
3,500円(1時間2,500円)  
☎相川観光案内所  
☎0259-74-2220



### ④旧相川拘置支所

1954年に開設され、1972年まで使用された拘置支所。事務所棟、炊事・倉庫棟、居房棟の3棟で構成されています。施設内を見学できます。

[料金] 無料

### ⑤尖閣湾海中透視船

海中透視船(グラスボート)で尖閣湾内を遊覧できます(就航15分)。船内では海中を悠々と泳ぐクロダイの群れを間近に観察でき、必見です。

☎尖閣湾揚島遊園 ☎0259-75-2311  
[乗船料] 大人1,100円、小学生550円(入園料含む)  
[期 間] 3月中旬頃～11月下旬頃の間運行



### ②レンガ塀・時鐘楼

旧相川裁判所のレンガ塀と、江戸時代に時を告げていた鐘楼。京町通りへ続くこの道は、相川を代表する歴史情緒あふれるスポットです。



徳川幕府を支えた  
天領のまちで  
歴史情緒を楽しむ



潮風を感じ  
絶景を堪能しながら  
海中の生き物を  
観察しよう。



### ③史跡佐渡奉行所跡

相川金銀山開発に伴い、佐渡は江戸幕府の直轄地となり、相川に奉行所が置かれました。佐渡奉行所は何度か焼失しましたが、現在の建物は1858年頃に建てられた奉行所を基に復元したもので、一般公開されています。

☎☎0259-74-2201  
[入館料] 大人500円、小・中学生200円

### 金銀山の隆盛とともに

### 栄えた鉱山町 相川

江戸時代、相川に金銀の大鉱脈が発見されると、徳川幕府は佐渡を直轄地(天領)とし、相川に奉行所を置きました。各地から移り住んだ人で賑わった鉱山町「相川」は栄華を極め、佐渡で産出された金銀は幕府の財政を支えました。相川は時代を経た現在でも、レンガ塀の通りや時鐘楼など趣ある景観が数多く残されており、歴史情緒がたっぷりと楽しめます。

### ⑥京町通り

金銀山が盛んだった頃の繁華街で、相川金銀山と佐渡奉行所を結んだ当時のメインストリート。毎年6月に、この通りを中心に民謡流しが行われるイベント「宵乃舞」が開催されます。



☎手づくり工房 其蛸庵(きつちょうあん) [民芸品]  
☎0259-74-2550  
[営業期間] 3月3日～3月22日(ひなまつり期間)、  
4月15日～11月30日(予定)  
月・火曜日定休(ひなまつり、GW、お盆は不定休)  
営業時間 10:00～16:00



☎cafe ガシマシネマ [シネマカフェ]  
☎0259-67-7644  
[月・火曜日定休  
営業時間 9:30～(上映時間 10時～、14時～)  
カフェやランチのみの利用可]



☎古民家空間 京町亭 [カフェ・レストラン] ☎D  
☎0259-67-7538  
[火・水曜日定休  
営業時間 11:30～14:00  
ディナーは予約制(4名様からコースのみ)]

### ⑦京町通りの レトロな立寄り処



宿根木(小木)  
エリア  
Shukunegi



宿根木(小木)エリア

# 北前船で栄えた歴史と文化

小木港からほど近い

ノスタルジックな町

宿根木

宿根木は、国の重要伝統的建造物群保存地区に選定されています。かつて北前船交易で繁栄した集落で、その栄華は公開民家「清九郎」などから知ることができます。また、「石置きこぼ葺屋根」からは当時のたたずまいがうかがえます。



▲詳しくはこちら



日本遺産  
日本遺産「荒波を越えた男たちの夢が紡いだ異空間～北前船寄港地・船主集落～」に佐渡市も追加認定されました。



▲詳しくはこちら

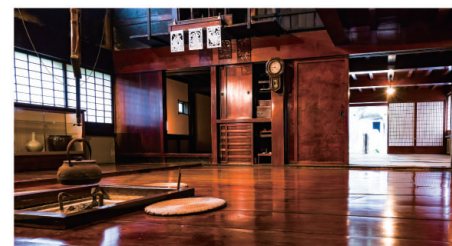

## ④ 公開民家「清九郎」

往時の姿に復元し、柿渋塗りや漆塗りを施した豪華な造りが見られます(11月下旬～3月休業)。近隣の「金子屋」も公開しています。

[入館料] 清九郎: 大人400円、小・中学生200円  
金子屋: 大人300円、小・中学生150円



## ⑤ 茶房やました

納屋を改装した温もりあふれる店内で、ぜんざい、わらびもち、抹茶などが召し上がれます。

☎ 0259-86-1212



## ⑥ 伊三郎の「軒下飾り」

「石」という字の軒下飾りがある北前船船頭の古民家です。1日1組限定で宿泊できます。

☎ 0259-86-2782  
[料金] 素泊まり 10,000円～  
(2名までの料金、1名追加ごとに5,000円追加)

[その他] 自炊可  
※調理器具貸出500円(税込) / 1回、アメニティー / シャンプー・リンス・石鹸・電子レンジあり、浴室なし

## ① たらい舟体験

ワカメ・アワビ・サザエなど、実際の漁に使われている「たらい舟」。体験できる「小木港」と「矢島・経島」では、上手く操ると「操縦士免許」も取得(有料)できます。

☎ [小木港] 力屋観光汽船 0259-86-3153  
[料金] 大人500円、小児(4才以上)300円(～2/28まで)  
大人700円、小児(4才以上)400円(3/1～) [期間] 通年

☎ [矢島・経島] 矢島体験交流館 0259-86-2992

[料金] 大人600円、小学生400円 [期間] 4月～10月

☎ [宿根木] 宿根木・はんぎり 090-4835-5446

[料金] 大人800円～ [期間] 3月中旬～11月下旬



## ② 蓮華峰寺

室町時代前期の建築といわれる金堂は、弘法堂や骨堂とともに国重要文化財に指定されています。初夏に咲きほこるアジサイは必見です。



## ③ 海潮寺

順徳上皇が自ら植えたと伝えられている国指定天然記念物の御所桜(一本の枝に一重と八重の花が咲く珍しい桜)が有名なお寺です。

## ⑦ 公開民家「三角家」

宿根木は、人口が増えるにつれ、谷を切り崩し、川を埋めて宅地を広げました。三角家は三角形の敷地に合わせて建てられており、集落の巧みな土地利用の工夫を示しています。

[入館料] 大人300円、小・中学生150円  
※4月～11月下旬の土・日・祝日と8月は毎日公開。



宿根木散策については

A 博物館で千石船見学

B 坂の上から宿根木を一望

C 町並み散策

のコースがおすすめです。

帰りは「十王坂」を通っても帰れます。

小木ふれあいガイド  
2時間ガイド1名につき  
3,500円(1時間2,500円)  
☎ 南佐渡観光案内所  
0259-86-3200

## ⑧ 長者ヶ橋

長者ヶ橋から見下ろした深浦の入り江。生い茂る海藻が根元まで見えるほど透き通った海。



## ⑨ シーカヤック体験

シーカヤックで非日常の景色に出会いに行こう。

☎ 小木ダイビングセンター  
0259-86-2368 [料金] 1名5,500円 [期間] 冬季要相談



## ⑩ スキューバダイビング

佐渡は全国でも有数のダイビングスポットです。初心者の方でもインストラクターが親切・丁寧に指導しますので、安心してご利用いただけます。

☎ 佐渡スキューバダイビング協会事務局  
0259-86-2368



## ⑪ たたこう館

(佐渡太鼓体験交流館)

太鼓芸能集団「鼓童」のメンバーや鼓童スタッフが指導してくれる体験施設。「やまいもくん」や「ぶたばなちゃん」と呼ばれる樹齢約600年の木で作った太鼓を実際に叩くことができます。太鼓の重低音と大迫力をご体感ください。

☎ たたこう館 0259-86-2320  
[料金] 大人2,200円、小学生1,100円  
(未就学児は大人同伴で応相談)  
※定員15名  
月曜日休館(祝日の場合は翌火曜日)



## ⑫ 佐渡国小木民俗博物館

(千石船展示館)

かつて廻船業で栄えた北前船の復元船「白山丸」を展示しており、船内も見学できます。

☎ 0259-86-2604  
[入館料] 大人500円、小・中学生200円





両津・国中  
エリア  
Ryotsu & Kuninaka

安政5年の日米修好通商条約で、新潟港の補助港として開港した佐渡の玄関口・両津港。周辺には、活気あふれる魚市場や新潟県最大の湖「加茂湖」が

あります。湖畔にはたくさんの宿泊施設が建ち並び、海と湖の二つの景観が楽しめる宿泊地としておすすめです。また、車で約15分の距離には佐渡の観光名所「トキの森公園」があります。

海と湖のまち両津。

少し足を延ばせば

トキに会えるかも…

# 佐渡の玄関口を漫遊



## ① トキの森公園 (トキ資料展示館・トキふれあいプラザ)

園内にあるトキふれあいプラザは、飼育ケージ内を生息環境に近い状態にし、トキの採餌、飛翔のほか、抱卵や子育てなどトキの生態を間近で観察することができます。トキ資料展示館は、過去と現在の取組についての展示のほか、トキのはく製や骨格標本などによりトキの生態を知ることができます。

☎ 0259-22-4123 [協力費] 大人400円 小・中学生100円



## ② トキのテラス

野生下のトキとトキが暮らす美しい佐渡の田園風景を一望できる展望デッキを備えた施設です。2階には野生下のトキの暮らしなどを楽しく学べる展示もあります。

☎ 0259-24-6151



## ③ 齋藤農園

低農薬で栽培された「越後姫」を心ゆくまで堪能いただける贅沢ないちご狩りです。

☎ 0259-67-7088

[期間] 2月中旬～5月末  
[料金] 摘み取り: 時価  
30分食べ放題: 1,200円～1,800円(税別)  
※食べ放題は3月から(時期により変動)

## ④ 椎崎諏訪神社

加茂湖を見下ろす高台に建つ神社は、1376年に勧請。5月～10月(8月は除く)各月上旬には幻想的な薪能が演じられます。



## ⑤ あいぼーと佐渡 SADO INFORMATION CENTER

両津港から徒歩5分。佐渡に降り立ってすぐ利用できる観光交流と情報発信の拠点施設です。令和2年5月25日に道の駅となりました。

☎ 0259-67-7633

[営業時間] 8:30～17:30  
[定休日] 年末年始(12月29日～1月3日)



## ⑥ 加茂湖

新潟県最大の湖。大きさは約4.8km、周囲は約17km。護岸は遊歩道やサイクリングロードが整備され、四季折々の風情ある景色が楽しめます。



## 真野ふれあいガイド

2時間ガイド1名につき3,500円(1時間2,500円)  
[主要コース]  
妙宣寺→隠れ松→佐渡飛鳥の碑→世尊寺→大膳神社→国分寺→国分寺跡  
☎ 佐渡観光交流機構中央支部 0259-23-5231



## ⑦ 清水寺

賢応法師が佐渡へ布教に訪れたとき、京都の清水寺に参詣できない人のために建立したお寺です。



## ⑧ 根本寺

日蓮聖人が他宗門の僧たちと「塚原問答」を行い(諸説あり)、日蓮宗の根本経典「開目抄」を著した地として知られています。

## ⑫ 佐渡西三川ゴールドパーク

パン(緑色の道具)を使い、水中で砂利を揺すり取り除くと、比重の重い砂金がパン底に残ります。すくった砂金は持ち帰ることができる大人気の体験です。

☎ 0259-58-2021

[料金] 大人1,000円、小学生900円、幼児無料(体験は500円)



# 古の歴史・文化にふれる

古の都人も歩き、暮らした

歴史あふれる国中エリア

島の中央に広がる田園地帯の平野で、中世には遠流の島と定められ、日蓮聖人や世阿弥など時の政権に睨まれた思想家や文人が流されてきました。このような歴史背景から周辺には神社仏閣が多く点在しており、佐渡の歴史ロマンを巡りながら楽しむことができます。



## ⑨ 長谷寺

奈良の長谷寺を模して築かれた寺。5月に咲くボタンは特に見事です。境内には高さ6mのウサギ観音があり、親しまれています。



## ⑩ 妙宣寺

日蓮宗佐渡三本山の一つで、日光東照宮の塔を模した境内唯一の五重塔や日野資朝の墓があります。



## ⑪ 真野御陵

承久の変で配流された順徳上皇の火葬塚です。近隣にはその順徳上皇を祀った真野宮もあります。



## ⑬ 佐渡歴史伝説館

日蓮聖人、順徳上皇、世阿弥が800年前の歴史を再現する「歴史コーナー」や、おじいさんおばあさんの等身大ロボットの語り部として民話を語る「伝説コーナー」、人間国宝「佐々木象堂記念館」があり、見応えたっぷりです。

☎ 0259-55-2525

[入館料] 大人800円、小学生400円



## ⑭ 佐渡特選市場

佐渡産の採れたて野菜や季節のくだもの・キノコや、加工品、工芸品、お土産品など、様々な品をご用意しています。

☎ 0259-22-2925

[営業時間] 9:30～16:00  
[定休日] 月・火・土・日曜日  
※営業時間・定休日は変動する場合がございます。事前に店舗にご確認ください。



## ⑮ 笹川集落と虎丸山

古代から近代まで行われた砂金採取によって形成された独特の地形・技術を、閉山後も土地利用に活かし農山村へと産業構造を転換した地域として国の重要文化的景観に選定されています。







# 佐渡で発見！ エンジョイプラン

佐渡の旅をより楽しく！まだ知らない魅力が見つかる“エンジョイプラン”。佐渡の自然や歴史、文化に触れることができるプランです。お好みプランを組み合わせ、佐渡をお楽しみください。  
下記プランは一例です。  
詳しくはホームページをご覧ください。  
☎佐渡観光交流機構 ☎0259-27-5000

## 馬の背中から見る佐渡の景色は絶景 大佐渡山麓を引馬で散歩 要事前予約

佐渡最高峰・金北山を目の前に眺めながら、ゆったりと引馬で散歩しませんか。



体験しよう  
Let's Experience!

## 世界農業遺産(GIAHS)を知る 「岩首」棚田里山散策 要事前予約

世界農業遺産(GIAHS)に認定されている佐渡の中でも、天に昇る竜のように水田が山に沿って広がる絶景の岩首昇竜棚田を地元ガイドがご案内します。



岩首昇竜棚田



## 高速モーターボートで行く 「琴浦洞窟めぐり」 要事前予約

海風を感じながら、左八文字や別名「青の洞窟」と言われる琴浦洞窟等、ジオパークに認定されている小半島の景観をお楽しみませんか？



## 神秘の大自然 原生林と杉巨木群トレッキング 外海府ルート・内海府ルート 要事前予約

特異な自然環境が育んだ杉の巨木が林立する原生林を専門ガイドがご案内します。

お申し込み・お問い合わせ

WEBからのお申込み「佐渡で発見!エンジョイプラン」をご覧ください。 <https://enjoy.sado.net>

お電話・FAXでのお申込み  
TEL 0259-27-5000  
FAX 0259-23-5030

体験料金のお支払方法

- ネット決済の場合…申込ページより、クレジットカードを使った決済がご利用いただけます。
- 現金の場合…佐渡観光情報案内所(両津港佐渡汽船ターミナル内)、相川観光案内所、南佐渡観光案内所にて、体験実施前にお支払ください。申込時に現金払を選択されたお客様は、各観光案内所にて「だっちゃんコイン」での支払いが可能です。

必ずお読みください

- この旅行は(一社)佐渡観光交流機構(新潟県佐渡市両津港353・新潟県知事登録旅行業第2種342号)が企画・実施する旅行であり、この旅行に参加されるお客様は当機構と募集型企画旅行契約を締結することになります。また、お申込み・参加の際にはインターネットサイト「佐渡で発見!エンジョイプラン」の各ページの注意事項・旅行条件書・当機構が発行するバウチャー券を必ずご確認ください。
- お客様の都合によりお取り消しになる場合は、キャンセル料が発生いたします。ただし、天候等による実施不可の場合は返金いたします。
- 受入施設の都合等で体験を受けられない日もありますので、予約可能お問い合わせ後に返答させていただく場合がございますので予めご了承ください。

佐渡観光交流機構



シーカヤック



夕日SUP

シーカヤック  
体験も  
できます!



▲シーカヤックは  
こちら!



## キャンプ場

### 佐渡関岬オートキャンプ場(相川・関)

[期間] 7月上旬～8月下旬  
[料金] 1サイト5,000円(管理費600円)  
☎近藤組 ☎0259-78-2095

### 入崎キャンプ場(相川・高千)

[期間] 7月～8月  
[料金] 大人800円、小学生400円、未就学児無料  
☎相川観光案内所 ☎0259-74-2220

### 窪田キャンプ場(佐和田・窪田)

[期間] 4月25日～11月10日(その他期間は要相談)  
[料金] 1人1日200円 テント持込1,000円 テントレンタル1,500円  
☎ ☎0259-57-2544

### 爪の沢キャンプ場(三川)

[期間] 6月下旬～10月下旬  
[料金] テント持込 1,000円 トイレ付バンガロー-5,000円(1棟)  
☎ ☎0259-87-3215

### 素浜キャンプ場(小木・小比叡)

[期間] 7月中旬～8月下旬  
[料金] お問い合わせください。  
☎ 管理棟 ☎0259-86-2363(期間中)  
※期間以外は佐渡観光交流機構南佐渡支部 TEL 0259-86-3200

### オートパークさわた(佐和田・山田)

[期間] 4月上旬～11月下旬  
[料金] 1区画6,500円 各サイトに炊事場、トイレ、電源コンセント、キャンピングカー専用排水口設置  
☎ ☎0259-52-3351

自然と遊ぼう  
【海・キャンプ編】  
Let's play with nature



ナイトSUP

## 佐渡SUP

佐渡の綺麗な海で、特別なSUP体験を提供しています。ボード、パドル、PFDなど装備はこちらで用意しますので、お気軽に体験できます。その日の天候や海の状況、お客様のご都合にあわせて、最適なフィールドでSUP体験が可能です。

☎(代表)090-3640-5173

[主な体験場所] 達者フィールド: 佐渡市達者 達者海水浴場  
佐和田フィールド: 佐渡市河原田諏訪町

[体験期間] 4月下旬～10月末(期間外でも予約にて対応可能です)

[主なメニュー]

- 初心者もウエルカム! 澄んだ佐渡の海で気ままにSUP SUP体験
- 日本海に沈む雄大な夕日を眺めながらのSUP体験 夕日SUP
- お魚もたくさん!夜の海で特別な体験を! ナイトSUP

※その他、早朝SUPなど、ご都合や天候にあわせて柔軟に対応できます。



▲ホームページ



▲Instagram



快水浴場100選

ニツ亀海水浴場

## 海水浴場

### ニツ亀海水浴場

環境省が選定した「快水浴場100選」に選ばれ、「ミシュラングリーンガイド」で二つ星として掲載。海水浴場として抜群の透明度、景勝地としての美しさ、徒歩5分でSADOニツ亀ビューホテルという利便性を備えています。

- 入崎海水浴場 ●素浜海水浴場
- 達者海水浴場 ●城が浜海水浴場
- 佐和田海水浴場 ●赤亀・風島なぎさ公園海水浴場





イベント  
カレンダー  
Event Calendar

# 熱気あふれる伝統文化を体感

多彩な表情を魅せる佐渡を楽しもう  
四季折々のお祭り伝統芸能など  
世界に発信するイベントや



- 2月 まっさき食の陣/畑野
- 3月 オアシス2022春[両津おひなさままつり]/両津 佐渡國相川ひなまつり/相川 赤泊かにフェスタ/赤泊
- 4月 佐渡金山 桜並木ライトアップ/相川 佐渡トキマラソン2022/両津
- 5月 スポニチ 佐渡ロングライド210/佐和田 佐渡國鬼太鼓どっこむ/両津 長谷寺ぼたんまつり/畑野
- 6月 京町音頭流し 宵乃舞/相川 佐渡カンゾウ祭り/大野亀 佐渡小木たらい舟・さざえ祭り/小木 薪能月間/全島
- 7月 水中七夕まつり/北小浦・琴浦 鉦山祭/相川 夜のさざえ拾いと民謡観賞/小木
- 8月 赤泊港まつり/赤泊 佐渡オープンウォータースイミング/佐和田 両津七夕・川開き/両津 佐渡の盆 獅子ヶ城まつり/佐和田 いこいの村まつり/畑野 尖閣湾 揚島ライトアップ/相川 アース・セレブレーション/全島 小木港祭り/小木
- 9月 佐渡国際トライアスロン大会/佐和田 久知八幡宮例大祭/両津
- 10月 世界の鼓童とともに 芸能の宝島佐渡/両津 鬼太鼓inにいば・朱鷺夕映え市/新穂
- 11月 佐渡さかなまつり/両津 大崎そばの会/羽茂
- 12月 佐渡海府寒ぶり大漁まつり/両津

イベント・おまつりの開催月は予定です。紹介項目は一部で、掲載以外にもまだまだたくさんあります。詳しくは、佐渡観光交流機構にお問い合わせください。



## 能の島 佐渡



特異な文化が織りなす

佐渡へ旅に出よう

佐渡は能の大成者・世阿弥が流された地であり、古くから能とのゆかりが深い場所です。江戸時代以降は初代佐渡奉行大久保長安が能を定着させたといわれ、武士から農民まで広く行われてきました。現在でも島内各地に能舞台が残されています。

## 佐渡の 伝統芸能



鬼太鼓(おんでこ) 佐渡おけさ 春駒(はりごま) 文弥人形 小獅子舞 つぶろさし

## 1泊2日の旅/ 佐渡さんぽモデルコースをご案内

**1日目**  
11:50 両津港スタート P9  
12:10 新穂グルメを堪能  
14:20 トキに会いに行く P9  
15:30 清水寺を訪ねる P10  
16:00 お土産の雑貨探し  
17:30 相川のお宿にチェックイン  
20:00 北沢浮遊選鉱場跡ライトアップ観賞

**2日目**  
8:00 お宿を出発  
8:30 佐渡金銀山を楽しむ P3  
10:30 相川を周遊 P6  
12:00 国中エリアでランチ P17~19  
13:30 新鮮食材を買い物 P19  
15:30 両津港でお土産探し

## 「世界の持続可能な観光地100選2021」に 佐渡市が選定されました!

佐渡市は「歴史と文化が香る島での生物多様性とエコアイランドの取組」を実践する地域として評価されました。このページでは佐渡市で取り組んでいる持続可能な取組の一部を紹介します!

### 生物多様性

日本初の世界農業遺産(GIAHS)にも認定されている佐渡では、トキの野生復帰を契機とした「朱鷺と暮らす郷づくり認証制度」を導入しています。「生きものを育む農法」を実施する田んぼで、農薬や化学肥料を5割以上減らしてお米を栽培するなど、自然と共存できるような持続可能な取組を推進しています。

江の設置 生きもの調査

### 歴史と文化

江戸時代以降、金を求めて多くの人々が佐渡へと渡りました。人々によって島へ持ち込まれた多様な文化は、古くから残る島の文化と合わり、佐渡独自の文化や芸能として今に残されています。佐渡島の金山の魅力や価値などを次世代へ守り伝えていくため、歴史に触れる機会を設けるなど持続可能な取組を推進しています。

相川京町 善知鳥神社祭礼 土器に触れる体験



レストラン  
Restaurant  
佐渡の  
おいしい  
お店

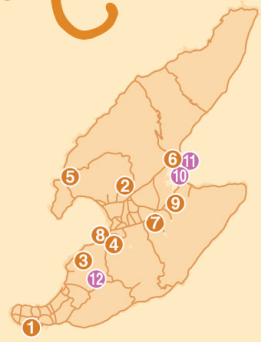

こだわりのレストラン&カフェ

佐渡でしか味わえない



佐渡天然ブリカツ丼

1. 小木家

小木港改札口直結の広々としたレストラン。1階はお土産売場としてご利用いただけます。  
佐渡市小木町1950-7  
[営業時間] 9:00~16:00  
[定休日] 12月~2月  
テイクアウトは前日16時までの予約で対応可能  
☎0259-86-3666

メサ  
シンド



蒼囲御膳

2. 佐渡うどん 蒼囲(あおい)

旧農家を改装した落ち着いた店内で地元の魚介を使った料理を中心に、その時季の佐渡の美味しいものを提供しています。  
佐渡市千種乙153-1  
[営業時間] ランチ/11:30~15:00(L014:30)  
ディナー/17:00~20:00(L019:30)  
[定休日] 火曜日  
☎0259-67-7678

メサ  
シンド



トマトとモッツアレラチーズの Pasta

米粉を使った  
グルテンフリーの  
もちもちパスタ

3. 米ころ

米粉パスタや米粉シフォンケーキなど米粉づくしのカフェ。本業は米粉製造とりんごジュース製造で、佐渡の農業の活性化に繋がっています。  
佐渡市西三川1333-1  
[営業時間] 10:00~17:00  
[定休日] 月・火曜日  
☎0259-58-2851

ニンジンと豚肉の  
クリームパスタ



5. 京町亭

相川の絶景を一望できるお食事処。佐渡を代表する陶器「無名異焼」のお皿で出でるメニューもあります。  
佐渡市相川八百屋町13  
[営業時間] ランチ/  
11:30~14:30(L014:00)  
ディナー/予約制4名~  
18:00~22:00(L021:00)  
※カフェは4月から再開予定  
[定休日] 火・水曜日(祝日は営業)  
☎0259-67-7358

メサ  
シンド

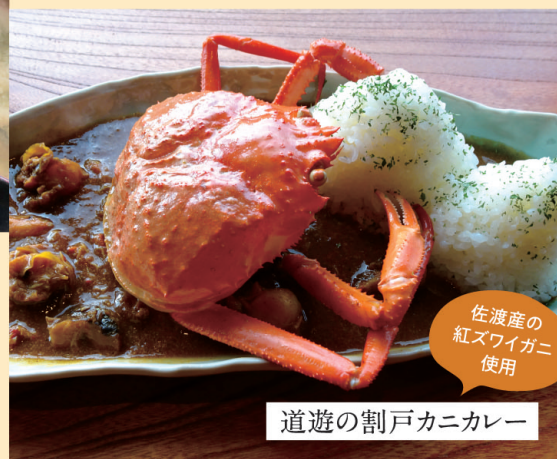

道遊の割戸カニカレー

佐渡産の  
紅ズワイガニ  
使用



野草コーラ

10. おにCafe

両津港からすぐ近くにあるカーフェリーがみえるカフェ。名物のきんつば「おにきん」はつい食べたくなるワンハンドグルメです。  
佐渡市両津湊110  
[営業時間] 11:00~18:00  
[定休日] 不定休  
☎0259-27-2420



メサ  
シンド



地魚10貫おすすめにぎり

その日の仕入れで  
内容が決まる

6. いしはら寿司

地元で愛される老舗のお寿司屋さん。近くの市場から仕入れた新鮮な佐渡の地魚と佐渡のお米を使ったお寿司が楽しめます。  
佐渡市両津湊192-2  
[営業時間] 11:00~14:00 17:00~23:00  
[定休日] 火曜日  
☎0259-27-2658

メサ  
シンド



毎朝市場から  
仕入れる  
新鮮なネタを用意して  
お待ちしております!



地魚お刺身盛合せ

日々港で  
揚がった地魚を  
使った逸品

7. 四季菜割烹 伝(しきさいかっぽう 伝)

落ち着いた心地よい雰囲気の中、肩肘を張ることなく佐渡産の魚や野菜を主役にした和食を存分に味わうことができます。  
佐渡市畑野126-5  
[営業時間] 11:30~13:00 17:00~21:30  
[定休日] 日曜日(土曜日・祝日は夜のみ営業)  
☎0259-67-7161

メサ  
シンド



佐渡の黒豚ハンバーグ

絶妙な  
焼き加減と肉汁が  
食欲をそそる

8. 夕食堂(ゆうしゆく)

沖縄から佐渡に移住したオーナーご家族がつくる沖縄のメニューのほか、佐渡産の食材を使ったイタリア料理を堪能いただけます。  
佐渡市新穂新町412  
[営業時間] ランチ/12:00~14:00 ディナー/18:00~21:00  
※どちらも要予約  
[定休日] 不定休(4月下旬から営業予定)  
☎0259-67-7356



もっこピザ(ソーセージをのせたピザ)

佐渡の言葉で  
「へんじんもっこ」  
=「頑固者」

9. De Vinco  
へんじんもっこ

世界規模のコンテストで受賞歴を持つ島の食肉加工メーカーのソーセージやサラミと旬の野菜や果物を使った料理、ドルチェ、ピッツァが味わえる、欧風レストランです。テイクアウトもできます。  
佐渡市新穂青木749-3  
[営業時間] 18:00~21:00  
(L020:00)  
[定休日] 火曜日  
☎0259-58-7027

メサ  
シンド



昔ながらの  
素朴なやさしい  
甘みのドーナツ

ドーナツ



12. おいしいドーナツ  
タガヤス堂

佐渡の山あいにある、素材にこだわった手作りのドーナツ屋です。  
佐渡市羽茂大崎1566-3  
[営業時間] 10:00~17:00  
(売り切れ次第終了)  
[定休日] 火・水曜日  
☎070-5266-2738

ドライブのお供にどうぞ!  
大崎の自然といっしょに  
ドーナツを味わって。

テイクアウト  
Take-out

11. maSanicoffee  
(マサニコーヒー)

佐渡汽船ターミナル1階のコーヒースタンド。島の牛乳を使ったラテや島産食材のフードメニューもあります。  
佐渡市両津湊353-1  
佐渡汽船ターミナル1F  
[定休日] 年中無休  
(船欠航時を除く)  
☎070-4222-6448

メサ  
シンド



とき色フロート

とき色のゼリーが  
入ったソーダに  
トキクッキーを  
トッピング





レストラン & カフェ  
Restaurant & Cafe

カフェ  
Cafe

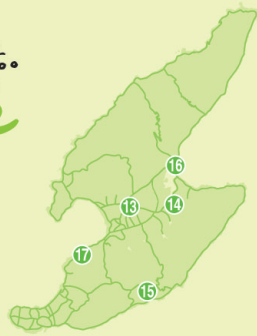

佐渡の  
おいしい  
お店



貴重な佐渡産はちみつを使用

生はちみつといちごのジェラート(ダブル)

14. mattelato (マッテラート)

佐渡で「すごい」という意味の「まって」とジェラートを掛け合わせた「マッテラート」。美味しさを追求し、佐渡産の素材をふんだんに使ったジェラート店です。佐渡市新穂青木749-3(De Vinco敷地内) [営業時間] 11:00~16:00 [定休日] 火曜日(12月~3月前半休業) 〇0259-58-7027



チョコレートチップクッキー

16. mikawa (みかわ)

NYでパティシエ経験を積んだシェフが営む焼き菓子やサンドイッチが楽しめるカフェ。モーニングにもおすすめです。佐渡市春日176-3 [営業時間] 7:00~17:00(店内飲食のL16:00) [定休日] 木曜日 〇0259-67-7973



ソフトクリーム

濃厚なミルク味。期間限定味もおすすめ

13. みるくぽっと

佐渡の酪農家が毎日搾る新鮮な生乳で作る牛乳やチーズなど、乳製品を製造・販売している佐渡乳業の直売所です。佐渡市中興122-1 [営業時間] 10:00~16:00 [定休日] 水曜日(11月~3月まで、1月1日) 〇0259-63-3151



ホットチョコレート

運が良ければ三つ巴が描いてあるかも

15. 菴CACAOCLUB (むしるかかおクラブ)

佐渡の手作りチョコレート工場兼店舗。様々な産地のカカオ豆を使ったこだわりのチョコレートはそれぞれ香りや味が違います。食べ比べしてみるのがおすすめです。佐渡市菴場1100 [営業時間] 9:00~17:00(飲み物のL16:30) [定休日] 木・金曜日 〇0259-58-9080

とろっとした半熟のチョコが楽しめる



ガトーショコラ

ここでしか食べられない佐渡の食材

魚介の旬	3	4	5	6	7	8	9	10	11	12	1	2
スワイガニ												
南蛮エビ												
クロマグロ												
マガキ												
マイカ												
海産												

果物の旬	3	4	5	6	7	8	9	10	11	12	1	2
おけさ柿												
ルレクチェ												
リンゴ												
いちご												
いちじく												

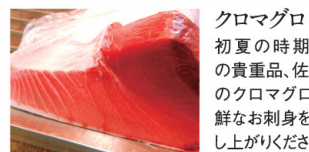

クロマグロ 初夏の時期だけの貴重品、佐渡沖のクロマグロ。新鮮なお刺身をお召し上がりください。

佐渡の果物 対馬暖流による温暖で豊かな四季により、おけさ柿、ルレクチェをはじめ、リンゴ、ドウ、キウイ、みかんまで、多種多様な果物が栽培されています。



ベニズワイガニ、ズワイガニ、南蛮エビ(甘エビ) 佐渡の味覚でとりわけ代表的なのがカニとエビです。しっかり身のつまった活ズワイガニや活南蛮エビ(甘エビ)もお試ください。

絶好のロケーション!



チェダーチーズと佐渡型のゴダチーズを乗せたトースト



チーズトースト

17. しまふうみ

真野湾を一望できるベーカリーカフェ。自家製酵母のパンをはじめ、素材にこだわったスイーツ、フードメニューを用意しています。佐渡市大小105-4 [営業時間] 10:00~16:00 [定休日] 水曜日 〇0259-55-4545



お土産 & 銘酒  
Souvenir & Sake



沢根だんご

石臼挽きた佐渡産コシヒカリ粉を100%使用して作った佐渡名物の団子。食べやすい1口サイズです。



佐渡汽船オリジナル

ジェットストリームボールペン

「ジェットフォイル」のロゴが入ったジェットストリームの黒インクボールペンです。



各種フルーツジャム

佐渡産 ルレクチェのジャムがおすすめです。



佐渡牛乳カステラ

見た目が牛乳パックのようなパッケージのカステラは、佐渡乳業の佐渡牛乳を使用しています。8切に切れていて分けやすいです。



佐渡在住 小川温子さんポストカード

イラストレーター小川温子さんのほっこりする佐渡の風景がポストカードになりました。 雑貨セレクトショップしまかたりにて購入できます 詳しくはこちら



佐渡 大漁旗めぐり

9色刷りの手ぬぐいは佐渡の港やお祭りでよく見かける大漁旗をイメージしています。



日山カフェにて購入できます 詳しくはこちら



佐渡の酒蔵  
Sake

おいしい日本酒をつくっています



へんみしゅぞう 逸見酒造

史跡の町・真野内にあり、150年以上続く酒蔵を見学することができます。15種類ほどのお酒を試飲することができます。

[営業時間] 9:00~17:00(4/1~10月末まで) [料 金] 見学無料※3日前まで要予約 [駐 車 場] バス1台又は乗用車5台 〇0259-55-2046

おばたしゅぞう 尾畑酒造

130年を誇る「真野鶴」の蔵元。国内外の数々の品評会で栄誉ある賞を受賞。2017年5月、JR東日本より運行の「TRAIN SUITE 四季島」の車内レストランに搭載。随時試飲や直販も行っています。

[営業時間] 8:00~17:00(年中無休) [料 金] 見学無料※3日前まで要予約 [駐 車 場] バス10台

ほくせつしゅぞう 北雪酒造

日本古来からの食文化の粋である醸造技術を駆使して醸し出す良酒の数々は、国内はもとより海外にもファンが多くいます。無料試飲もできます。

[営業時間] 8:00~17:00(年始休業) [料 金] 見学無料※前日まで要予約 [駐 車 場] バス3台 〇0259-87-3105

てんりょうはいしゅぞう 天領酒造

豊峰金山北の名水で醸し出された美酒「天領酒」の製造工場です。日本酒の魅力を十分に味わうことができます。2018年に若干24歳で代表に就任した加登氏により作られた新ブランド「雅楽代」はストーリーの詰まったお酒です。

[営業時間] 9:00~16:30(12/31~1/3・1月~3月の土日祝休業) [料 金] 見学無料※3日前まで要予約 [駐 車 場] バス6台

かとうしゅぞう 加藤酒造店

創業大正4年(1915年)。現在、蔵は名水を求めて金井に移転。銘酒「金鶴」や自然栽培農法の米作りから行う純米大吟醸「上弦の月」など、そのポリシーと味わいは、地酒ファンを惹きつけてやみません。

[営業時間] 9:00~19:00 [料 金] 見学無料 [駐 車 場] 乗用車3台 〇0259-52-6511

佐渡の  
おいしい  
お店 / お土産・銘酒めぐり



お宿に泊まろう  
Stay Guide



風情を感じるくつろぎの宿を満喫しよう

佐渡島内には、各地に旅館があり各旅館とも個性豊かなサービスで、お寛ぎいただけます。旬の味覚を味わえる宿、佐渡の絶景を満喫できる宿、ゆっくりと温泉に浸かれる宿があります。特に温泉は各地域によって効能も様々で、おすすめです。ぜひ、ご堪能ください。

佐渡観光旅館連盟  
加盟旅館

朱鷺の郷 住吉温泉

① みなみ旅館

傷ついた朱鷺が湯浴びをしていた湯で、源泉47℃掛け流しの温泉。  
泉質：ナトリウム・塩化物泉

〒佐渡市住吉215-1  
☎0259-27-5621  
FAX0259-23-3735



朱鷺の郷 しいぎ温泉

② 朱鷺伝説と露天風呂の宿 さらく

全客室より市街、加茂湖、大佐渡山脈を眺望でき、外湯、個室露天あり(無料)。  
泉質：ナトリウム・塩化物泉

〒佐渡市原黒658  
☎0259-27-6101  
FAX0259-23-2038



朱鷺の郷 しいぎ温泉

③ ホテルニュー桂

加茂湖畔高台に建ち、湖が一望できる「朱鷺の傷湯」伝説の温泉宿。レンタカー付き宿泊プランあり。  
泉質：ナトリウム・塩化物泉

〒佐渡市原黒696-1  
☎0259-27-3151  
FAX0259-27-3150



朱鷺の郷 しいぎ温泉

④ 夕日と湖の宿 あおきや

加茂湖畔高台に立地し、全客室から湖を眺望できる閑静な佇まいの宿。  
泉質：ナトリウム・塩化物泉

〒佐渡市原黒685  
☎0259-27-4145  
FAX0259-27-4146



両津温泉

⑤ ホテル志い屋

四季の彩りを映す加茂湖のほとりに佇む旅情とやすらぎ漂う湖畔の宿。  
泉質：ナトリウム・塩化物泉

〒佐渡市加茂歌代4916-7  
☎0259-27-2127  
FAX0259-23-4681



佐渡加茂湖温泉

⑥ 湖畔の宿 吉田家

老舗料理屋の伝統の味と天然温泉の屋上展望露天風呂を楽しめる宿。  
泉質：ナトリウム・炭酸水素塩泉

〒佐渡市両津夷261-1  
☎0259-27-2151  
FAX0259-23-4488



⑦ 秘境外海府・絶景の宿 SADOニッ亀ビューホテル

景勝地ニッ亀を見おろす高台に立地する佐渡最北端の宿。

〒佐渡市鷺崎1116-2  
☎0259-26-2311  
FAX0259-26-2333



相川温泉

⑧ 伝統と風格の宿 ホテル万長

日本海を望む老舗宿。館内の美術館には江戸時代より伝わる古美術品を公開。  
泉質：単純温泉

〒佐渡市相川下戸町58  
☎0259-74-3221  
FAX0259-74-3738



**メサシンド** このマークのついたお宿は、「サドメシラン(地産地消のお宿)認定店」です。  
佐渡産の食材を積極的に取り扱う島内外の飲食店等を「サドメシラン」として佐渡市が認定しています。  
※画像はイメージです。

**SAKURA QUALITY** サクラクオリティとは  
「SAKURAQUALITY」はホテルや旅館等の宿泊施設を中心とした観光品質認証制度の名称です。世界中の旅行者に、質の高い日本の観光サービスに関する情報提供を行い、安心して快適な旅行を楽しんでいただくために、申請のあった宿泊施設などの観光サービスの品質を第三者が評価し、その品質の高さを認証する仕組みです。

味覚と絶景と温泉で  
リラックス

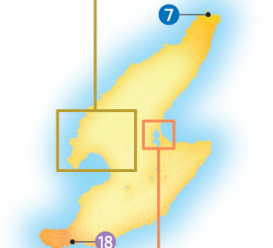

▲詳しくはこちら

**相川温泉** **メサシンド**  
⑨ いさりびの宿 道遊  
夕陽と漁火が美しく、海鮮料理が堪能できる全室オーシャンビューの和風宿。  
泉質：単純温泉  
〒佐渡市相川鹿伏333  
☎0259-74-3381  
FAX0259-74-3783



**メサシンド**  
⑩ めおと岩観光 (ホテルめおと)  
パワースポット夫婦岩を臨む波打ち際に立地。新鮮な魚介類と料理が自慢の宿。  
〒佐渡市高瀬1267-5  
☎0259-76-2511  
FAX0259-76-2513



**相川温泉** **梅田**  
⑪ 佐渡リゾートホテル吾妻  
「夕日にいちばん近い宿」として知られる海辺の老舗料理宿。  
泉質：単純温泉  
〒佐渡市相川大浦548-1  
☎0259-74-0001  
FAX0259-74-3141



**相川温泉** **梅田**  
⑫ ホテルファミリーオ佐渡相川  
全客室オーシャンビューで日本海に沈む夕日と温泉浴場で癒しのひとときを。  
泉質：単純温泉  
〒佐渡市小川1267-1  
☎0259-75-1020  
FAX0259-75-1030



**大佐渡温泉** **梅田**  
⑬ ホテル大佐渡  
景勝地春日崎の高台に立ち、露天風呂からは雄大な日本海がご覧いただける宿。  
泉質：ナトリウム・カルシウム・塩化物・硫酸塩泉  
〒佐渡市相川鹿伏288-2  
☎0259-74-3300  
FAX0259-74-3219



**佐和田温泉** **梅田**  
⑭ 旅館入海  
黒い温泉と畳のお風呂が特徴。名物おこげ料理など海の幸でおもてなし。  
泉質：ナトリウム・炭酸水素塩泉  
〒佐渡市窪田782  
☎0259-52-3521  
FAX0259-52-4839



**梅田**  
⑮ Ryokan浦島  
市場直入の新鮮な魚を使った料理と有名建築家設計の斬新な建物が魅力の宿。  
〒佐渡市窪田978-3  
☎0259-57-3751  
FAX0259-57-3762



**梅田** **梅田**  
⑯ 国際佐渡観光ホテル 八幡館  
広大な松林庭園にある皇室ゆかりの宿。佐渡屈指の名湯八幡温泉が自慢の宿。  
泉質：ナトリウム・塩化物泉  
〒佐渡市八幡2043  
☎0259-57-2141  
FAX0259-57-2144



**梅田**  
⑰ たびのホテル佐渡  
島の中心に立地し、佐渡食材を使った食事や佐渡海洋深層水を含有する大浴場も完備。  
〒佐渡市千種113番12  
☎0259-58-8020  
FAX0259-58-8021



**梅田** **梅田**  
⑱ かもめ荘  
源泉100%かけ流しの温泉と地元で水揚げされた海鮮料理の宿。  
泉質：ナトリウム・カルシウム・塩化物・硫酸塩泉  
〒佐渡市小木町11-7  
☎0259-86-2064  
FAX0259-86-2618



スタイルと目的に合わせて  
お宿をチョイス!

その他のお宿のご案内

両津・新穂・畑野エリア

お宿花月	27-3131
まるか旅館	27-2325
ゆたかや旅館	27-2242
寿月館	27-7069
[住吉温泉 / 泉質: ナトリウム・塩化物泉]	
ホテル天の川荘	27-3215
ドンデン高原ロッジ 自然リゾート	23-2161
大野亀荘	26-2368
ますや荘	26-2428
福助屋旅館	26-2358
佐渡庄や	27-7370
旅荘さか	29-2236
よしや	26-2117
ニッ亀荘	26-2134
三景館	26-2440
やま佐荘	26-2416
中嶋屋旅館	26-2354
山本荘	26-2231
おはな	22-3028
こがね荘	66-2545
[畑野温泉 / 泉質: ナトリウム・塩化物泉]	
カラふる	03-3527-2678

相川エリア

尖閣荘	75-2226
すだれ荘	75-2600
敷島荘	76-2640
七浦荘	76-2735
しおさい	76-2103
たきもと	74-3103
佐渡ベルメールユースホステル	75-2011
佐渡・外海府ユースホステル	78-2911

佐和田・金井・真野エリア

いせや新館	57-3089
Guest House サードプレイス	57-2500
SEA SIDE HOUSE in しまふうみ	51-1515
かね長旅館	52-3918
きよせ旅館	52-6554
桃華園	63-2221
ご縁の宿 伊藤屋	55-2019
静海荘	55-3151
潮津の里	55-3311
ペンション永倉	55-2930
長浜荘	55-2511
弁天シーサイド	58-2215
Guest Villa on the 美一	58-7077
カールペンクスYOSABEI	67-7284

小木・羽茂・赤泊エリア

お宿宝家	86-3165
旅館やまと	86-2076
小木ダイビングセンター	86-2368
岩屋荘	86-3356
末広荘	86-2523
佐渡シーサイドヴィラ	86-3609
又七	86-3029
花の木(花の木グループおぎの湯入浴)	86-2331
あさてい	86-3151
旅荘のと	86-3703
高山	86-3573
ふすべ村	88-3616
サンライズ城が浜	87-3215
[あかどまり城が浜温泉 / 泉質: ナトリウム・塩化物・硫酸塩泉]	
見行崎	87-3081
大井屋旅館	87-2012
源十郎	87-2968
東	87-2972
いろりの宿 孫四郎	090-1693-5768
ホテルおぎ	81-4155
おぎの湯	86-1555
[佐渡温泉 / 泉質: アルカリ性単純温泉]	
天沢旅館	88-3138
茂次平屋	080-2041-6540

※TELは、局番共通(0259)です。  
※★は、「サドメシラン認定店」です。



# 楽々巡る、かしこい佐渡さんぽ 佐渡定期観光バス

主要観光スポットを巡るコースや佐渡の歴史・文化を訪ねるコースなど、効率良く島内を観光できるのでおすすめです。



## 週末運行コース

4月～11月の土・日・祝日(※5月14日(土)・15日(日)・9月3日(土)・4日(日)を除く)および  
4月29日～5月8日と8月6日～16日の毎日運行

### コースNo. 101 おけさ(午前) 半日コース

◆行程: 西三川ゴールドパーク→トキの森公園

(シャトルバス)		(本体バス)		到着地		時間	
出発地	時間	出発地	時間				
◆相川案内所	8:50	両津港	8:40	※ 両津港	12:10		
		★金井バス停	9:00	※佐渡汽船両津港12:40発のフェリーに接続できます。			
		佐和田BS	9:15	★金井バス停(たびのホテル佐渡) / ★八幡館 前日ご宿泊のお客様のみ乗車が可能です。必ずご予約の際にお申し出ください。予約がない場合は立ち寄りません。			
		★八幡館	9:25				

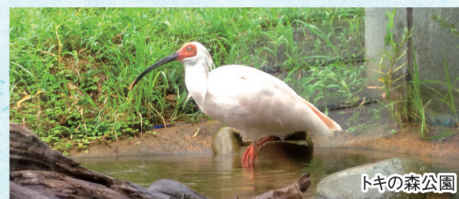

●料金: おとな 3,600円 子ども 2,300円

料金に含まれるもの ●入場料金(西三川ゴールドパーク・トキの森公園) ●バス代

### コースNo. 102 おけさ(午後) 昼食付半日コース

◆行程: 佐渡歴史伝説館(昼食&見学)→尾畑酒造→佐渡博物館→北沢浮遊選鉱場→佐渡金山(宗太夫坑または道遊坑/いずれかを選択)

出発地	時間	到着地	時間	到着地	時間
両津港	12:30	相川支所	17:30	両津港	18:35
		佐和田BS	17:50		
		★八幡館	18:00		
		★金井バス停	18:15		



●料金: おとな 6,900円 子ども 4,900円

料金に含まれるもの ●入場料金(佐渡歴史伝説館・佐渡博物館・佐渡金山) ●昼食料金 ●バス代

### コースNo. 103 おけさ(1日) 上記「おけさ(午前)」「おけさ(午後)」コースを同日にご利用いただけますと、おとな 9,900円 子ども 6,600円 でご乗車いただけます。

## 発売中! 小銭不要! お得で便利なフリーパス 路線バスで巡る佐渡の旅

フリーパスや路線バスのお問合せは  
新潟交通佐渡(株) 本社営業所  
TEL 0259-57-5114



### 佐渡1dayパス

1日 乗り放題  
◆料金: おとな 1,500円  
子ども 750円

### 佐渡2dayパス

2日 乗り放題  
◆料金: おとな 2,500円  
子ども 1,250円

### 佐渡3dayパス

3日 乗り放題  
◆料金: おとな 3,000円  
子ども 1,500円

発売箇所 新潟交通佐渡の各案内所・営業所・路線バス車内、佐渡汽船新潟港・直江津港の各案内所

- 佐渡島内路線バス時刻表に掲載されているバスのみご利用可能です。(定期観光バス、各種ライナーバスは利用不可)
- 購入後からご利用可能です。●いかなる場合も購入後の払い戻しはできません。
- 佐渡島内の協賛施設で特典があります。詳細は専用パンフレットをご覧ください。
- 路線バス車内での購入は、当日ご利用分のみでお願いいたします。また、お釣りがいらぬようご協力をお願いいたします。



## 期間運行コース 4月29日～5月8日と8月6日～16日の毎日運行

### コースNo. 201 金の道 昼食付1日コース

◆行程: 宿根木集落・はんざり体験→小木家(※1オリジナル佐渡御膳の昼食)→尖閣湾揚島遊園(※2オプション海中透視船)→きらりうも佐渡→北沢浮遊選鉱場→佐渡金山(宗太夫坑または道遊坑/いずれかを選択)

(シャトルバス)		(本体バス)		到着地		時間	
出発地	時間	出発地	時間				
◆相川案内所	8:50	両津港	8:50	相川支所	17:20		
		★金井バス停	9:10	佐和田BS	17:40		
		佐和田BS	9:25	★八幡館	17:50		
		★八幡館	9:35	★金井バス停	18:05		
				両津港	18:25		



★金井バス停(たびのホテル佐渡) / ★八幡館 前日ご宿泊のお客様の乗車。当日ご宿泊のお客様の降車が可能です。必ずご予約の際にお申し出ください。予約がない場合は立ち寄りません。

※1.オリジナルメニューのため、メニューの変更はできません。  
※2.ご希望のお客様は別途料金(おとな420円・子ども210円)で海中透視船へ乗船が可能です。(天候状況により、欠航となる場合があります)

●料金: おとな 9,900円 子ども 6,600円

料金に含まれるもの ●入場・体験料金(宿根木集落(保存費)・はんざり体験・尖閣湾揚島遊園(入場のみ)・きらりうも佐渡・佐渡金山) ●昼食料金 ●バス代



## 定期観光バス 乗車のご案内とおねがい

- 当日でも空席があれば乗車が可能です。できるだけ事前のご予約をお勧めいたします。
- 接続可と記載の佐渡汽船便でも、大幅な遅延等により行程に支障が生じる場合など対応できない事もありますので、あらかじめご了承をお願いいたします。
- 出発の15分前までに各乗車場所の受付窓口にて乗車手続きをお済ませください。両津港・両津港ターミナル1F 佐和田BS・佐和田BS待合室内 相川案内所・きらりうも佐渡内(※降車は佐渡市相川支所となります) 八幡館・八幡館フロント 金井バス停より乗車のお客様は、乗車後に佐和田BSで乗車手続きとなります。
- 乗車の際は専用乗車券が必要です。当日購入されます場合、現金以外でのお支払いに対応できない窓口がございます。ご希望があれば事前にお問合せください。船券・クーポン券をお持ちの場合は、窓口で専用乗車券とお引き換えをお願いします。
- 記載の料金には、佐渡汽船の旅客運賃、宿泊料金は含まれておりません。
- 子ども料金は小学生が対象です。但し、幼児の方が座席を使用される場合は子ども料金となります。
- 当日のご参加状況・運行状況・イベント等により、各地の出発・到着時刻が変更になる場合ややむを得ず見学順、見学・昼食施設を変更して運行する場合がございます。
- ご予約状況により、観光タクシー(相乗り)で運行させていただく場合がございます。(担当ドライバーのご案内となり、バスガイドはつきません)

佐渡定期観光バスのお問い合わせ・お申し込みは ホームページからもご予約いただけます! <http://www.sado-bus.com/sightseeing>

新潟交通佐渡株式会社 定期観光バス予約センター TEL 0259-52-3200 FAX 0259-51-1002 (9:00~17:00)

相川観光案内所 TEL 0259-74-3131 両津観光案内所 TEL 0259-27-5164 東京事務所 TEL 03-3832-5252



## 自由に描ける佐渡の旅 観光タクシー 観光タクシーライセンス取得ドライバーがご案内いたします!

所要時間	普通車	ジャンボ車
3時間	18,600円	25,500円
4時間	24,800円	34,000円
5時間	31,000円	42,500円

- 各施設の入場料等は含まれておりません。
- 様々なご希望に合わせて運行可能です。
- 下記、お得な観光地指定の割引コースもございます。

タクシーのお問合せ・お申し込みは  
新潟交通佐渡(株) タクシー部  
☎ 0120-302-076

ご希望のコースなど、お気軽にご相談ください!



### 観光地指定割引コース

コース名	所要時間	普通車	ジャンボ車
金山と朱鷺コース	3時間	17,400円 (通常料金18,600円)	24,900円 (通常料金25,500円)
史跡と朱鷺コース	3時間		
金山・尖閣湾コース	5時間	29,000円 (通常料金31,000円)	41,500円 (通常料金42,500円)
小木散策とたらい舟コース	5時間		



# レンタカーとレンタサイクルで行く 佐渡さんぽのすすめ

周囲約280km、面積約855km<sup>2</sup>で、伊豆大島の約10倍、東京23区・淡路島の約1.5倍、沖縄本島の3分の2という広大な佐渡をめぐるには、レンタカーやタクシーがおすすめです。また、両津港から「トキの森公園」や、マリンプラザ小木から宿根木など、近隣をめぐるにはレンタサイクル(乗り捨てあり)がおすすめです。旅のプランにあった交通手段で散策してみてください。

※レンタサイクルを常備している宿泊施設もあります。 ※ハイシーズンはお早めにご予約ください。

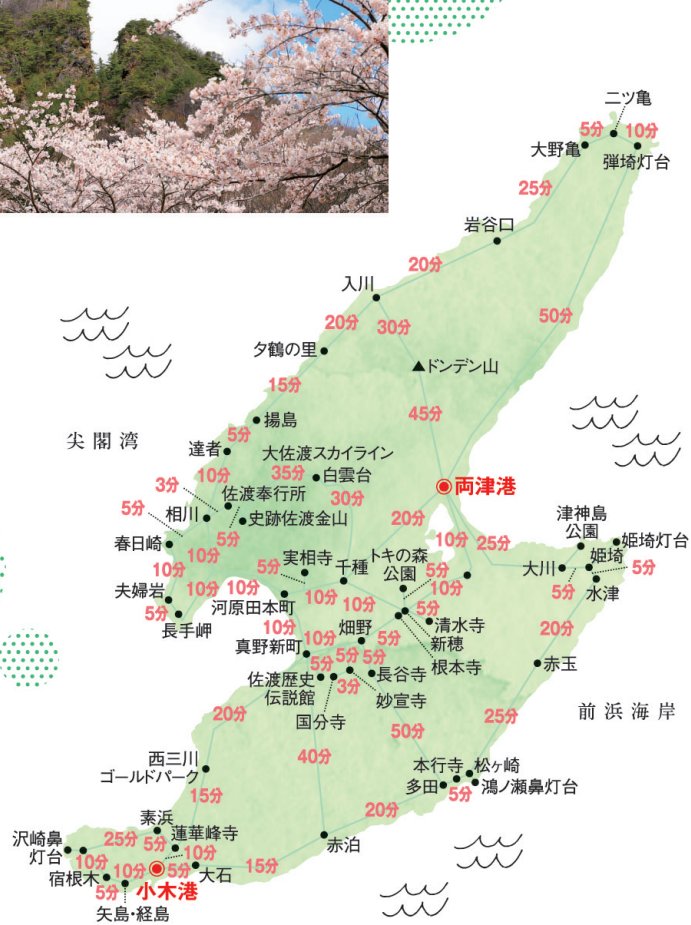

### 各港からのマイカー所要時間

両津港から	50分 (25km) → 相川	20分 (15km) → 赤泊
	30分 (16km) → 佐和田	45分 (23km) → 真野
	35分 (18km) → 真野	55分 (28km) → 佐和田
	75分 (40km) → 赤泊	75分 (38km) → 相川
	80分 (41km) → 小木港	

### レンタサイクル

電動アシスト自転車  
**エコだっチャリ**

貸出場所

スポーツタイプ・スポーツタイプミニ・シティタイプ

利用料金等詳細は  
さど観光ナビ(https://www.visitsado.com)を  
ご参照頂くか、下記各案内所にお問い合わせください。

お問い合わせ先	TEL.
① [両津] 佐渡観光交流機構 佐渡観光情報案内所	0259-27-5000
② [南佐渡] 佐渡観光交流機構 南佐渡観光案内所	0259-86-3200
③ [相川] 佐渡観光交流機構 相川観光案内所	0259-74-2220

### レンタカー

お問い合わせ先	TEL.
● [両津] 気軽にレンタカー	0259-58-8031
● [両津] 佐渡汽船観光株	0259-27-5195
● [両津] 渡辺産商株	0259-27-5705
● [両津] ニッポレンタカー	0259-23-4020
● [両津] タイムズカーレンタル	0259-24-7211
● [両津] アイランドレンタカー	0259-23-2455
● [両津] ローズレンタル(ニコニコレンタカー 佐渡両津店)	0259-23-2864
● [小木] 佐渡レンタカー	0259-86-3010
● [畑野/小木] HSLレンタカー	0120-66-2170
● [新穂/小木] JALレンタカー	0259-22-3133
● [佐和田] 皆川自動車販売	0259-57-2425
● [佐和田] TOKIレンタカー	0259-51-4500

### タクシー

お問い合わせ先	TEL.
● [両津] 港タクシー	0259-27-2181
● [両津] エビス観光タクシー	0259-23-4116
● [佐和田] 中央タクシー	0259-52-3161
● [佐和田] 内藤タクシー	0259-52-2174
● [真野] 内藤タクシー	0259-55-2177
● [佐和田] おけさ観光タクシー	0259-51-1111
● [金井] おけさ観光タクシー	0259-63-3348
● [佐和田] 新潟交通佐渡タクシー部	0259-57-5123
● [羽茂] 新潟交通佐渡タクシー部	0259-88-2101

## 佐渡旅行の前に、「さどまる倶楽部」への入会がオススメです!

入会費  
無料

さどまる倶楽部とは?

佐渡市外在住の皆様から応援いただくためのサポーター制度です。登録・年会費は無料。会員に登録いただき、島内の指定ホテル・旅館に宿泊すると佐渡汽船運賃の特別割引が受けられます。その他島内協賛店でのサービスなどの特典がいっぱいです。

さどまる  
倶楽部  
とは

- ① 会員限定の佐渡汽船特別割引(要事前予約)
- ② 定期観光バス、レンタカー、タクシー料金最大20%OFF
- ③ 協賛店で受けられるおトクなサービス

さどまる倶楽部  
アプリへ入会しよう!

観光地の情報や地域通貨「だっチャコイン」が使える便利なアプリです。



佐渡市以外にお住まいで佐渡を応援してくれる方ならどなたでも入会いただけます。入会費は無料! 詳しくは [さどまる倶楽部](#) で検索

## だっチャコインで佐渡を遊びつくそう!

佐渡島だけで使える観光地域通貨。キャッシュレスでおトクにスマートに佐渡を楽しもう!

だっチャコインとは?

「だっチャコイン」は「さどまる倶楽部アプリ」をダウンロードすると利用できるおトクな観光地域通貨です。詳しくはこちら→

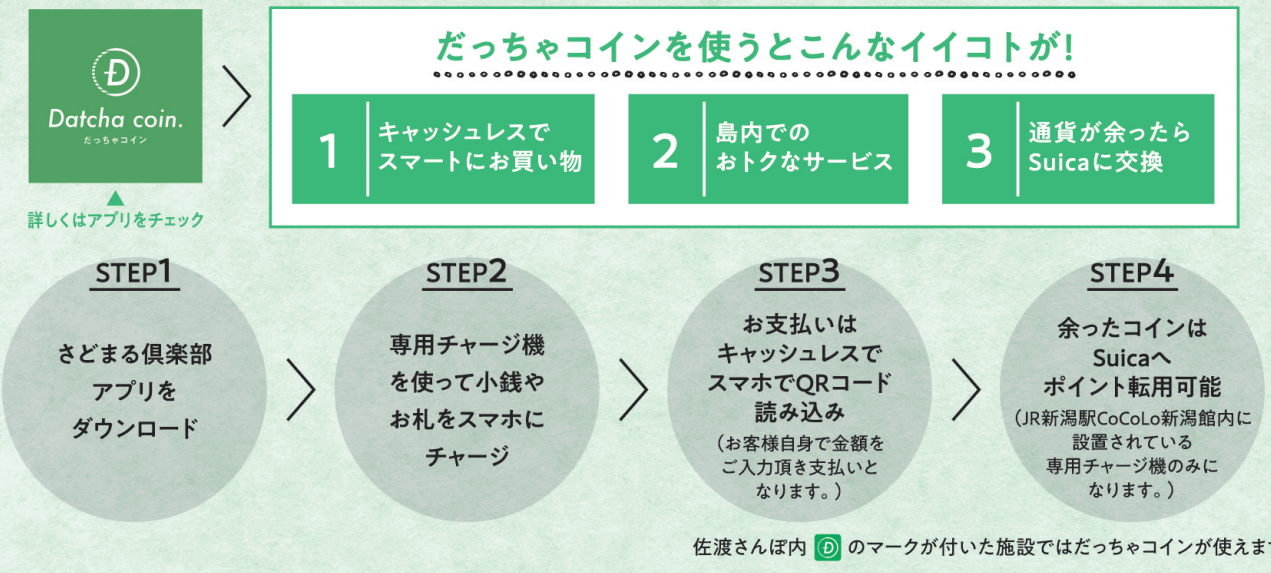

さどまる倶楽部・だっチャコインのお問い合わせは [佐渡観光交流機構](#) ☎0259-23-5231

## ふるさと納税で、佐渡を旅しよう

佐渡の旬の味、おトクな旅行クーポンなどお礼の品をご用意しています。

佐渡市役所 地域振興課 〒952-1292 新潟県佐渡市千種232番地 TEL:0259-63-4152 FAX:0259-63-2750



## 旅する人も、住む人も安心・安全な佐渡で

詳しい認証内容や、認証施設の一覧は、QRコードからご覧ください。



### 佐渡クリーン認証とは?

佐渡クリーン認証は、お宿やお店、観光施設などを対象とした感染症予防のための認証制度です。旅する人も住む人も安心・安全に過ごせるために、アルコールの設置や清掃・消毒などの対策を実施しています。

### 認証内容の一例

- 消毒液の設置
- 従業員に対する発熱や体調不良のチェック体制
- 人がよく触る場所の重点的な清掃・消毒の実施
- トイレの毎日の清掃・消毒の実施などチェック項目があります。

### 佐渡を訪れる皆様へ

佐渡を訪れる皆様にも  
ご協力をお願いしています

- マスクの着用
- 手洗いやアルコール消毒の実施
- 列などで距離を保って並ぶこと
- 宿やお店が実施する感染症予防策への協力

佐渡観光交流機構 ☎0259-23-5230



# 乗るたびに感動できる旅 佐渡汽船で佐渡へ行こう

乗客のみなさまには「安全・快適」を。貨物の輸送には「確実・迅速」を。  
佐渡への船旅は「佐渡汽船」をご利用ください。



肉本来の美味しさを味わっていただくため、あえてソースを使用していません。また、パンズは中川製パン所の特注パンズを使用し、島黒豚とほんのり甘いパンズのハーモニーをお楽しみください。

カーフェリー  
**ときわ丸**  
Tokiwamaru  
新潟  
⇕  
両津

高級ホテルのような船内で、旅が楽しくなる。

デザインは美しいトキをモチーフに、新潟と両津を2時間30分で結びます。船内は、展望ラウンジ、1等イス席、2等イス席、キッズルームなどを完備しています。きっと快適で楽しい船旅が待っていることでしょう。

- 所要時間:2時間30分 ●最大速力:19.1ノット(35.3km/h) ●総トン数:5,380トン ●全長:125m
- 最大旅客定員:1,500名 ●車両積載能力:大型バス28台と乗用車8台または乗用車168台
- 授乳室あり ●売店・スナックあり



ジェットフォイル  
**ぎんが・つばさ・すいせい**  
Ginga / Tsubasa / Suisei  
新潟  
⇕  
両津  
直江津  
⇕  
小木



佐渡汽船最大の船で、楽しい船旅を演出。

白い船体にブルーのライン。新潟と両津を2時間30分で結びます。さまざまな船室・座席をご用意した、佐渡汽船最大の船です。

- 所要時間:2時間30分 ●最大速力:23.4ノット(43.3km/h) ●総トン数:5,862トン ●全長:134.7m
- 最大旅客定員:1,705名 ●車両積載能力:大型バス32台と乗用車48台または乗用車290台
- 授乳室あり ●売店・スナックあり

「海の飛行機」のごとく、海上を超高速で疾走!

航空機と同じコンピュータ自動制御装置の働きで安全性に優れており、荒海を時速約80kmで疾走しても船の縦揺れや横揺れがなく、快適な船旅が過ごせます。

- [3船共通] ●所要時間:1時間7分(新潟⇕両津) 1時間15分(直江津⇕小木)
- 最大速力:47ノット(87km/h) ●最大旅客定員:250名 ●授乳室あり

# 佐渡汽船時刻表

2022年

新潟～両津航路

無印:就航船 カーフェリー「おけさ丸」「ときわ丸」 運航時間 2時間30分  
J印:就航船 ジェットフォイル「ぎんが」「つばさ」「すいせい」 運航時間 1時間07分

期間	新潟発→両津着	両津発→新潟着	期間	新潟発→両津着	両津発→新潟着	期間	新潟発→両津着	両津発→新潟着
1月1日～1月3日	6:00→8:30 J 7:55→9:02 9:20→11:50 J 9:40→10:47 J 11:05→12:12 J 12:55→14:02 J 15:30→16:37 16:00→18:30 19:30→22:00	5:30→8:00 J 7:20→8:27 9:15→11:45 J 9:30→10:37 J 11:15→12:22 J 12:55→14:02 J 15:30→16:37 16:05→18:35 19:30→22:00	4月29日～7月10日	6:00→8:30 J 7:55→9:02 9:20→11:50 J 9:40→10:47 12:35→15:05 J 12:55→14:02 J 14:30→15:37 16:00→18:30 J 18:00→19:07 19:30→22:00	5:30→8:00 J 7:20→8:27 9:15→11:45 J 9:30→10:37 12:40→15:10 J 12:55→14:02 J 14:35→15:42 16:05→18:35 J 17:55→19:02 19:30→22:00	9月27日～10月1日	6:00→8:30 J 7:55→9:02 9:20→11:50 J 9:40→10:47 12:35→15:05 J 12:55→14:02 J 14:30→15:37 16:00→18:30 J 16:20→17:27 19:30→22:00	5:30→8:00 J 7:20→8:27 9:15→11:45 J 9:30→10:37 12:40→15:10 J 12:55→14:02 J 14:35→15:42 16:05→18:35 J 16:25→17:32 22:40→1:10
1月4日～1月7日	6:00→8:30 J 7:55→9:02 9:20→11:50 J 9:40→10:47 J 12:55→14:02 J 15:30→16:37 16:00→18:30 19:30→22:00	5:30→8:00 J 7:20→8:27 9:15→11:45 J 9:30→10:37 J 11:15→12:22 J 12:55→14:02 J 15:30→16:37 16:05→18:35 19:30→22:00	7月11日～7月15日	J 5:50→6:57 6:00→8:30 J 9:40→10:47 12:35→15:05 J 12:55→14:02 16:00→18:30 J 16:20→17:27 19:30→22:00	5:30→8:00 J 7:20→8:27 9:15→11:45 J 11:15→12:22 12:40→15:10 J 14:35→15:42 16:05→18:35 J 17:55→19:02 19:30→22:00	10月2日	6:00→8:30 J 7:55→9:02 9:20→11:50 J 9:40→10:47 12:35→15:05 J 12:55→14:02 J 14:30→15:37 16:00→18:30 J 16:20→17:27 19:30→22:00	5:30→8:00 J 7:20→8:27 9:15→11:45 J 9:30→10:37 12:40→15:10 J 12:55→14:02 J 14:35→15:42 16:05→18:35 J 16:25→17:32 19:30→22:00
1月8日～1月30日	6:00→8:30 J 7:55→9:02 12:35→15:05 J 12:55→14:02 J 15:30→16:37 19:30→22:00	5:30→8:00 J 7:20→8:27 9:15→11:45 J 12:55→14:02 J 15:30→16:37 16:05→18:35 22:40→1:10	7月16日～8月21日	6:00→8:30 J 7:55→9:02 9:20→11:50 J 9:40→10:47 12:35→15:05 J 12:55→14:02 16:00→18:30 J 18:00→19:07 19:30→22:00	5:30→8:00 J 7:20→8:27 9:15→11:45 J 9:30→10:37 12:40→15:10 J 14:35→15:42 16:05→18:35 J 17:55→19:02 19:30→22:00	10月3日～10月16日	6:00→8:30 J 7:55→9:02 9:20→11:50 J 9:40→10:47 12:35→15:05 J 12:55→14:02 16:00→18:30 19:30→22:00	5:30→8:00 J 7:20→8:27 9:15→11:45 J 9:30→10:37 12:40→15:10 J 12:55→14:02 J 14:35→15:42 16:05→18:35 19:30→22:00
1月31日	6:00→8:30 J 7:55→9:02 12:35→15:05 J 12:55→14:02 J 15:30→16:37 16:00→18:30 19:30→22:00	5:30→8:00 J 7:20→8:27 9:15→11:45 J 12:55→14:02 J 15:30→16:37 16:05→18:35 19:30→22:00	8月22日～9月11日	6:00→8:30 J 7:55→9:02 9:20→11:50 J 9:40→10:47 12:35→15:05 J 12:55→14:02 16:00→18:30 J 17:00→18:07 19:30→22:00	5:30→8:00 J 7:20→8:27 9:15→11:45 J 9:30→10:37 12:40→15:10 J 14:35→15:42 16:05→18:35 19:30→22:00	10月17日～12月28日	6:00→8:30 J 7:55→9:02 9:20→11:50 J 9:40→10:47 12:35→15:05 J 12:55→14:02 16:00→18:30 19:30→22:00	5:30→8:00 J 7:20→8:27 9:15→11:45 J 9:30→10:37 12:40→15:10 J 12:55→14:02 J 14:35→15:42 16:05→18:35 19:30→22:00
2月1日～2月5日	6:00→8:30 J 7:55→9:02 9:20→11:50 12:35→15:05 J 12:55→14:02 J 15:30→16:37 16:00→18:30 19:30→22:00	5:30→8:00 J 7:20→8:27 9:15→11:45 J 12:55→14:02 J 15:30→16:37 16:05→18:35 19:30→22:00	9月12日～9月16日	J 5:50→6:57 6:00→8:30 J 9:40→10:47 12:35→15:05 J 14:30→15:37 16:00→18:30 J 17:00→18:07 19:30→22:00	5:30→8:00 J 7:20→8:27 9:15→11:45 J 11:15→12:22 12:40→15:10 J 14:35→15:42 16:05→18:35 J 16:25→17:32 19:30→22:00	12月29日～12月31日	6:00→8:30 J 7:55→9:02 9:20→11:50 J 9:40→10:47 12:35→15:05 J 12:55→14:02 16:00→18:30 19:30→22:00	5:30→8:00 J 7:20→8:27 9:15→11:45 J 9:30→10:37 12:40→15:10 J 12:55→14:02 J 14:35→15:42 16:05→18:35 19:30→22:00
2月6日～3月4日	6:00→8:30 J 7:55→9:02 12:35→15:05 J 12:55→14:02 J 15:30→16:37 16:00→18:30 19:30→22:00	5:30→8:00 J 7:20→8:27 9:15→11:45 J 12:55→14:02 J 15:30→16:37 16:05→18:35 22:40→1:10	9月17日～9月25日	6:00→8:30 J 7:55→9:02 9:20→11:50 J 9:40→10:47 12:35→15:05 J 14:30→15:37 16:00→18:30 19:30→22:00	5:30→8:00 J 7:20→8:27 9:15→11:45 J 9:30→10:37 12:40→15:10 J 14:35→15:42 16:05→18:35 19:30→22:00			
3月5日	6:00→8:30 J 7:55→9:02 12:35→15:05 J 12:55→14:02 16:00→18:30 J 16:20→17:27 19:30→22:00	5:30→8:00 J 7:20→8:27 9:15→11:45 J 12:55→14:02 J 15:30→16:37 16:05→18:35 19:30→22:00	9月26日	6:00→8:30 J 7:55→9:02 9:20→11:50 J 9:40→10:47 12:35→15:05 J 12:55→14:02 16:00→18:30 J 16:20→17:27 19:30→22:00	5:30→8:00 J 7:20→8:27 9:15→11:45 J 9:30→10:37 12:40→15:10 J 14:35→15:42 16:05→18:35 22:40→1:10			
3月6日～4月1日	6:00→8:30 J 7:55→9:02 9:20→11:50 12:35→15:05 J 12:55→14:02 J 15:30→16:37 16:00→18:30 19:30→22:00	5:30→8:00 J 7:20→8:27 9:15→11:45 J 12:55→14:02 J 15:30→16:37 16:05→18:35 19:30→22:00						
4月2日～4月28日	6:00→8:30 J 7:55→9:02 9:20→11:50 12:35→15:05 J 12:55→14:02 J 14:30→15:37 16:00→18:30 J 17:00→18:07 19:30→22:00	5:30→8:00 J 7:20→8:27 9:15→11:45 J 9:30→10:37 12:40→15:10 J 14:35→15:42 16:05→18:35 J 16:55→18:02 19:30→22:00						

## 直江津～小木航路

J印:就航船 ジェットフォイル「ぎんが」 運航時間 1時間15分

期間	直江津発→小木着	小木発→直江津着
1月1日～4月28日	運休	運休
4月29日～7月29日	J 8:55→10:10 J 13:50→15:05	J 11:20→12:35 J 15:45→17:00
7月30日～8月21日	J 8:55→10:10 J 13:50→15:05	J 11:20→12:35 J 16:45→18:00
8月22日～10月31日	J 8:55→10:10 J 13:50→15:05	J 11:20→12:35 J 15:45→17:00
11月1日～12月31日	運休	運休



# 佐渡ガイドマップ Sado Guide Map

## 魅力新発見! 佐渡を楽しみつくそう



### 佐渡の4つのエリアを満喫しよう!

広大な島・佐渡は大きく4つのエリアに分かれます。開港150年を誇る歴史ある近代の港町・**両津エリア**。佐渡銀山を中心とした鉱山文化町・**相川エリア**。農村と日本酒、能や寺社を中心とする産業文化町・**国中エリア**。北前船に由来する小木を中心とした商人港町・**南佐渡エリア**。各エリアごとに特徴的な自然や名所などが満載です。本当の佐渡を体感するには1日・2日ではとても足りません。ぜひ長期滞在していただき、佐渡の魅力をご堪能ください。



- 凡例
- 景勝地
  - 神社
  - 寺院
  - ▲ 鉱山跡
  - ♨ 温泉
  - ▲ キャンプ場
  - 灯台
  - 史跡
  - ▲ 観光施設・その他
  - ▲ 指定海水浴場
  - ☀ 夕日スポット
  - ▲ レンタサイクル
  - 大型バス通行可能
  - 中型バス通行可能
  - マイクロバス通行可能





お車でご乗船のお客様へ

# 佐渡汽船港のりば情報

お車でのご乗船の場合、出航時刻の1時間前までにご到着いただきますようお願いいたします。  
(新潟港付近は「朱鷺メッセ」のイベント開催などで交通渋滞が予想されますので、お早めにご出発ください。)  
身体障害者の方が運転または同乗されている場合は、受付でその旨お申し出ください。  
優先的に乗船のご案内をいたします。  
※記載されているタクシー、路線バス、駐車場の料金は、2021年12月1日現在のものです。

**新潟港** TEL. (025) 245-5111  
〒950-0078 新潟市中央区万代島9番1号

## 佐渡汽船のりばまで

■新潟駅「万代口・万代広場」から



新潟駅前バス乗り場  
3番線(佐渡汽船ゆき)  
万代口を出て  
左へ直道  
150メートル

バス・タクシー利用で、約10～15分(2.7km)

■路線バス：210円 ■タクシー：小型 約1,200円

■新潟空港から

タクシー・ミニライナー利用で、約30～40分(8.0km)

■タクシー：小型 約3,000円

■ミニライナー(定員9人)

大人(中学生以上)：600円

小人(小学生)：300円 ※就学前児無料

※直接の路線バスはありません。

■日本海東北自動車道・新潟亀田ICから

お車で、約30分(9km)

■北陸自動車道・新潟西ICから

お車で、約30～40分(10km)

## 佐渡汽船駐車料金

■入場～1時間：無料

■1時間～5時間：30分あたり100円

■5時間～24時間：800円

※乗船窓口にて「佐渡航路利用者料金適用カード」を受領してください。



**直江津港** TEL. (025) 543-3791  
〒942-0011 上越市港町1丁目9番1号

## 佐渡汽船のりばまで

■直江津駅からバス・タクシー利用で、約10～20分(1.8km)

■路線バス：180円

■タクシー：普通車 約1,000円

■北陸自動車道・上越ICからお車で、約10分(4.5km)

■上越妙高駅「東口」から



上越妙高駅「東口」  
バス乗り場  
東口のエスカレーターを  
降りてすぐ

バス・タクシー利用で、約20～30分(13.9km)

■連絡バス：660円

■タクシー：普通車 約4,300円～4,700円

■上越妙高駅から直江津駅まで

■大人：340円

■小人：170円

※えちごトキめき鉄道妙高はなうまライン

## 佐渡汽船駐車料金

■小型車：1時間 50円

※但し、6メートル以上の車両は料金が2倍になります。



お問い合わせ



一般社団法人 **佐渡観光交流機構**

TEL. (0259) 27-5000

FAX. (0259) 23-5030

〒952-0014

新潟県佐渡市両津湊353

(佐渡汽船両津湊ターミナル内)

https://www.visitsado.com

E-mail info@visitsado.com



さどまる  
倶楽部



さど  
観光ナビ

## 佐渡観光旅館連盟

TEL. (0259) 74-2428

**佐渡汽船** <https://www.sadokisen.co.jp/>

お問い合わせ・ご予約・お申し込みは、ナビダイヤル®にて承っております。

**0570-200310**

- 総合案内所
- 新潟
- 直江津
- 乗り場・きつぷ売場
- 新潟港
- 直江津港
- 両津港
- 小木港

※ご乗船の予約・変更は②を、各種旅行商品のお申し込み・お問い合わせは③を選択してください。

※PHS・IP電話からは ▶▶▶ 予約センター TEL. (025) 245-6122  
[営業時間] 8:30～17:00



YouTube



**さどトリコ**  
あなたと佐渡をつなぐ。  
佐渡汽船のローカルメディア



※許可なく一切の転載を禁じます。